

องค์การบริหารส่วนตำบลบ้านแก้ง
รับที่ 1668
วันที่ 4 ก.ค. 65
เวลา 8.48 น.



ส่วนที่ต้องปฏิบัติ

- สำนักปลัด
- ส่วนการคลัง
- ส่วนโยธา
- ส่วนศึกษา
- อื่นๆ

สำนักจัดการทรัพยากรป่าไม้ที่ ๙
สาขาปราจีนบุรี ถนนหน้าเมือง
ตำบลหน้าเมือง อำเภอเมืองปราจีนบุรี
จังหวัดปราจีนบุรี ๒๕๐๐๐

วันที่ ๒๗ กรกฎาคม ๒๕๖๕

เรื่อง ประกาศคำขอจัดตั้งป่าชุมชนบ้านเขาสิงโต พร้อมแผนที่แสดงแนวเขตป่าชุมชน

เรียน นายกองค้การบริหารส่วนตำบลบ้านแก้ง

- สิ่งที่ส่งมาด้วย
๑. ประกาศคำขอจัดตั้งป่าชุมชนบ้านเขาสิงโต
 ๒. คำขอจัดตั้งป่าชุมชนบ้านเขาสิงโต พร้อมแผนที่แสดงแนวเขตที่ขอจัดตั้งป่าชุมชน

ด้วยสำนักจัดการทรัพยากรป่าไม้ที่ ๙ สาขาปราจีนบุรี ได้รับคำขอจัดตั้งป่าชุมชนจากชุมชนบ้านเขาสิงโตขอจัดตั้งป่าชุมชนบ้านเขาสิงโต บริเวณหมู่ที่ ๙ ตำบลบ้านแก้ง อำเภอเมืองสระแก้ว จังหวัดสระแก้ว เนื้อที่ประมาณ ๖๐ ไร่ ๓ งาน ๘๐ ตารางวา

ดังนั้น เพื่อให้เป็นไปตามพระราชบัญญัติป่าชุมชน พ.ศ. ๒๕๖๒ มาตรา ๓๕ วรรคสอง และระเบียบคณะกรรมการนโยบายป่าชุมชนว่าด้วยหลักเกณฑ์ วิธีการและเงื่อนไขการจัดตั้งและการขยายเขตป่าชุมชน พ.ศ. ๒๕๖๓ ข้อ ๑๓ จึงขอความอนุเคราะห์จากองค์การบริหารส่วนตำบลบ้านแก้ง ให้เจ้าหน้าที่ปิดประกาศคำขอจัดตั้งป่าชุมชนบ้านเขาสิงโต พร้อมแผนที่แสดงแนวเขตป่าที่ขอจัดตั้งป่าชุมชน (ตามสิ่งที่ส่งมาด้วย) ณ องค์การบริหารส่วนตำบลบ้านแก้ง เป็นระยะเวลา ๓๐ วัน และหากบุคคลใดจะขอคัดค้านการจัดตั้งป่าชุมชนดังกล่าวข้างต้น ขอให้คัดค้านได้ที่สำนักจัดการทรัพยากรป่าไม้ที่ ๙ สาขาปราจีนบุรี หรือที่ศูนย์ป่าไม้สระแก้ว

จึงเรียนมาเพื่อโปรดพิจารณาและขอขอบคุณมา ณ โอกาสนี้

ขอแสดงความนับถือ

- เรียน นางจก อบต.
- เพื่อโปรดทราบ
- ด้วย สำนักจัดการทรัพยากรป่าไม้ที่ ๙
- หักจ้ง: มาศคำขอจัดตั้งป่าชุมชน

(นายณพพลวรรต โสมณวัตร)

ผู้อำนวยการสำนักจัดการทรัพยากรป่าไม้ที่ ๙ สาขาปราจีนบุรี

(นางสาวฉวีรัตน์ จันทิ)
เจ้าพนักงานธุรการปฏิบัติงาน

(นายสุภจรรย์แดงประเสริฐ)

ส่วนจัดการป่าชุมชน ๒๔ ก.ค. ๒๕๖๕
โทร. ๐๓๗ ๔๕๒๑๐๔ ต่อ ๑๐๓

(นายไพโรจน์ เทียงธรรม)
นายกองค้การบริหารส่วนตำบลบ้านแก้ง



ประกาศสำนักจัดการทรัพยากรป่าไม้ที่ ๙ สาขาปราจีนบุรี
เรื่อง ประกาศคำขอจัดตั้งป่าชุมชนบ้านเขาสิงโต พร้อมแผนที่แสดงแนวเขตป่าชุมชน

ด้วยสำนักจัดการทรัพยากรป่าไม้ที่ ๙ สาขาปราจีนบุรี ได้รับคำขอจัดตั้งป่าชุมชน จากชุมชนบ้านเขาสิงโต ขอจัดตั้งป่าชุมชนบ้านเขาสิงโต บริเวณหมู่ที่ ๙ ตำบลบ้านแก้ง อำเภอเมืองสระแก้ว จังหวัดสระแก้ว เนื้อที่ประมาณ ๖๐ ไร่ ๓ งาน ๘๐ ตารางวา โดยมีอาณาเขตตามแผนที่แสดงแนวเขตที่ขอจัดตั้งป่าชุมชนแนบท้ายประกาศนี้

ดังนั้น เพื่อให้เป็นไปตามพระราชบัญญัติป่าชุมชน พ.ศ. ๒๕๖๒ มาตรา ๓๕ วรรคสอง และระเบียบคณะกรรมการนโยบายป่าชุมชนว่าด้วยหลักเกณฑ์ วิธีการและเงื่อนไขการจัดตั้งและการขยายเขตป่าชุมชน พ.ศ. ๒๕๖๓ ข้อ ๑๓ จึงขอประกาศคำขอจัดตั้งป่าชุมชนบ้านเขาสิงโต พร้อมแผนที่แสดงแนวเขตป่าชุมชน ให้ทราบโดยทั่วกัน หากบุคคลใดจะคัดค้านการจัดตั้งป่าชุมชนดังกล่าวข้างต้น ขอให้คัดค้านได้ที่สำนักจัดการทรัพยากรป่าไม้ที่ ๙ สาขาปราจีนบุรี เลขที่ ๔๙๘ ถนนหน้าเมือง ตำบลหน้าเมือง อำเภอเมืองปราจีนบุรี จังหวัดปราจีนบุรี ๒๕๐๐๐ โทรศัพท์/โทรสาร ๐๓๗ ๔๕๒๑๐๔ ต่อ ๑๐๓ หรือที่ศูนย์ป่าไม้สระแก้ว เลขที่ ๒๘๔ ถนนสุวรรณศร ตำบลสระแก้ว อำเภอเมืองสระแก้ว จังหวัดสระแก้ว ๒๗๐๐๐ โทรศัพท์ ๐๓๗ ๒๔๑๕๑๕ ภายในวันที่ ๒๗/ สิงหาคม ๒๕๖๔

ประกาศ ณ วันที่ ๒๗/ กรกฎาคม พ.ศ. ๒๕๖๔

(นายณพพลวรรฒ โสมณวัตร)

ผู้อำนวยการสำนักจัดการทรัพยากรป่าไม้ที่ ๙ สาขาปราจีนบุรี



รับเลขที่..... ๗๕๑
 วันที่ ๑๕ มี.ค.๖๕
 เวลา.....

เขียนที่ทำการผู้ใหญ่บ้าน หมู่ที่ ๕
 ต.บ้านแก้ง อ.เมืองสระแก้ว
 จ.สระแก้ว ๒๗๐๐๐

ที่.....

๑๕ มีนาคม ๒๕๖๕

เรื่อง คำขอจัดตั้งป่าชุมชน
 เรียน ผู้อำนวยการศูนย์ป่าไม้สระแก้ว

ข้าพเจ้านายวัฒนา พาทอน ตำแหน่งผู้ใหญ่บ้านหมู่ที่ ๕ เขาสิงโต ตัวแทนผู้ยื่นคำขอจัดตั้งป่าชุมชนบ้านเขาสิงโต อยู่ในพื้นที่บ้านเขาสิงโต หมู่ที่ ๕ ตำบลบ้านแก้ง อำเภอเมืองสระแก้ว จังหวัดสระแก้ว มีความประสงค์ที่จะดำเนินการจัดตั้งป่าชุมชน จำนวน ๑ แปลง จึงขอส่งคำขอจัดตั้งป่าชุมชน ตามเอกสารที่เกี่ยวข้องมาพร้อมนี้

จึงเรียนมาเพื่อโปรดพิจารณา

ขอแสดงความนับถือ

(นายวัฒนา พาทอน)

ตำแหน่งผู้ใหญ่บ้านหมู่ที่ ๕ ตำบลบ้านแก้ง

- ฝ่ายบริหารทั่วไป
 - ฝ่ายจัดการป่าไม้
 - ฝ่ายส่งเสริมการป่าไม้
- ๑๗/๓/๖๕
 ANG

คำขอจัดตั้งป่าชุมชน

เขียนที่ ทำการผู้ใหญ่บ้าน หมู่ที่ ๙

วันที่ ๑๕ เดือน มีนาคม พ.ศ. ๒๕๖๕

เรียน คณะกรรมการป่าชุมชนประจำจังหวัด

ข้าพเจ้า ชื่อ นายวัฒนานามสกุล พาทอน.....

หมายเลขบัตรประจำตัวประชาชน ๓-๒๕๐๔-๐๐๙๔๕-๙๒๗.....

อายุ ๕๔ ปี สัญชาติ ไทย อาชีพ เกษตรกรรม ผู้ใหญ่บ้าน หมู่ที่ ๙ ตำบลบ้านแก้ง.....

มีภูมิลำเนาอยู่บ้านเลขที่ ๑๓๑ หมู่ที่ ๙ ตรอก/ซอย ถนน.....

ตำบล บ้านแก้ง อำเภอ เมืองสระแก้ว จังหวัด สระแก้ว รหัสไปรษณีย์ ๒๗๐๐๐.....

โทรศัพท์ ๐๘๙-๙๗๔๖๘๗๘ โทรสาร E-mail address :

ขอยื่นคำขอจัดตั้งป่าชุมชน โดยมีรายละเอียดดังต่อไปนี้

๑. ข้าพเจ้าเป็นตัวแทนชุมชนที่ร่วมขอจัดตั้งป่าชุมชน ดังนี้

๑.๑ หมู่บ้าน เขาสิงโต หมู่ที่ ๙ ตำบล บ้านแก้ง.....

๑.๒ หมู่บ้าน หมู่ที่ - ตำบล -.....

๑.๓ หมู่บ้าน หมู่ที่ - ตำบล -.....

๑.๔ หมู่บ้าน หมู่ที่ - ตำบล -.....

๑.๕ หมู่บ้าน หมู่ที่ - ตำบล -.....

รวมจำนวน ๑ หมู่บ้าน ในท้องที่อำเภอ เมืองสระแก้ว.....

จังหวัด สระแก้ว และมีผู้ขอจัดตั้งป่าชุมชนจำนวนทั้งหมด ๗๔ คน.....

๒. ข้าพเจ้าขอจัดตั้งป่าชุมชน ซึ่งต่อไป

ให้มีชื่อเรียกว่า ป่าชุมชน บ้านเขาสิงโต.....

ที่ตั้งป่าชุมชนตั้งอยู่หมู่ที่ ๙ ตำบล บ้านแก้ง.....

อำเภอ เมืองสระแก้ว จังหวัด สระแก้ว.....

มีอาณาเขต โดยสังเขปดังนี้

แปลงที่ ๑

แปลงที่ ๒

ทิศเหนือ จด พื้นที่มีการครอบครอง/พื้นที่อื่นๆของรัฐ.....

ทิศตะวันออก จด พื้นที่เหมืองแร่ขอใช้ประโยชน์พัฒนา.....

ทิศใต้ จด วัดเขาสิงโต.....

ทิศตะวันตก จด ถนนสาธารณะประโยชน์.....

เนื้อที่ ๖๐ - ๓ - ๘๐ ไร่ เนื้อที่.....

รวมจำนวน ๑ แปลง รวมเนื้อที่ ๖๐ ไร่ ๓ งาน ๘๐ ตารางวา.....

๓. วัตถุประสงค์ของป่าชุมชน ความเป็นมาของชุมชนโดยสังเขป

๓.๑ วัตถุประสงค์ของป่าชุมชน

- ๑. เพื่อเป็นการอนุรักษ์ทรัพยากรธรรมชาติและสิ่งแวดล้อมและความหลากหลายทางชีวภาพ
- ๒. เพื่อเป็นการฟื้นฟูป่าในเขตป่าชุมชนโดยการปลูกทดแทน
- ๓. เพื่อเป็นการเสริมสร้างความร่วมมือทุกภาคส่วนในการจัดการป่าชุมชน
- ๔. เพื่อเป็นการส่งเสริมวัฒนธรรมประเพณีที่หลากหลายของชุมชนในการอนุรักษ์ การฟื้นฟู การพัฒนา การควบคุมดูแล และการใช้ทรัพยากรธรรมชาติในป่าชุมชน
- ๕. เพื่อเป็นการใช้ประโยชน์จากทรัพยากรธรรมชาติในป่าชุมชนอย่างสมดุลและยั่งยืน

๓.๒ ความเป็นมาของชุมชนโดยสังเขป

(๑) ความเป็นมาของหมู่บ้านแต่ละหมู่บ้านที่รวมตัวกันจัดตั้งป่าชุมชน

เมื่อปี พ.ศ. ๒๕๐๑ นายชินทร์ นายขอด และญาติได้ย้ายถิ่นฐานมาจากจังหวัดปราจีนบุรี เป็นกลุ่มแรกเพื่อจับจองที่ดินทำกิน ต่อมาประชาชนย้ายมามากขึ้น จึงเป็นกลุ่มบ้านขึ้นมา เรียกว่า “บ้านหนองแสง” อยู่ในการปกครองของบ้านแสงจันทร์ หมู่ที่ ๑๓ ต.บ้านแก้ง อ.สระแก้ว จ.ปราจีนบุรี ต่อมาในปี พ.ศ. ๒๕๐๔ ได้แยกการปกครองจากบ้านแสงจันทร์ มาเป็นหมู่บ้านใหม่ ในวันที่ ๒๐ ตุลาคม พ.ศ. ๒๕๐๔ ชื่อว่า “บ้านเขาสิงโต” หมู่ที่ ๙ ต.บ้านแก้ง อ.สระแก้ว จ.ปราจีนบุรี คำว่า บ้านเขาสิงโต ได้มาจาก มีเขาลูกหนึ่งซึ่งเกิดเองตามธรรมชาติ ตั้งอยู่จุดกลางหมู่บ้าน มีรูปคล้ายสิงโต แล้วมีสัตว์มาอาศัยเป็นจำนวนมาก จึงใช้ชื่อ “หมู่บ้านเขาสิงโต” มาตั้งแต่นั้นมาจนถึงปัจจุบัน ซึ่งมีผู้ใหญ่บ้านปกครองมาจนถึงปัจจุบันทั้งหมด ๖ คน ดังนี้ ๑. ผู้ใหญ่กุล สิงโตทอง ๒. ผู้ใหญ่บุญมี คำบรรเทา ๓. ผู้ใหญ่บุญมี สุดแดน ๔. ผู้ใหญ่วัฒนา พาทอน ๕. ผู้ใหญ่สว่าง ด่านสอดแนม ๖. ผู้ใหญ่วัฒนา พาทอน (คนปัจจุบัน) และผู้นำแต่ละคนก็ได้มองเห็นความสำคัญอนุรักษ์เขาสิงโต เป็นสาธารณประโยชน์ของหมู่บ้านมาตั้งแต่อดีตจนถึงปัจจุบัน จึงได้รวมตัวกันยื่นขอจัดตั้งป่าชุมชน

(๒) ประเพณี พิธีกรรม ข้อห้าม กฎระเบียบ ของหมู่บ้าน ในการใช้ประโยชน์จากป่า (ถ้ามี)

(๓) ผู้รู้หรือปราชญ์ท้องถิ่นในด้านต่าง ๆ (ถ้ามี)

๔. สภาพพื้นที่ที่ขอจัดตั้งป่าชุมชนโดยสังเขป

(๑) ประเภทป่า (เช่น ป่าดิบชื้น ป่าดิบเขา ป่าสนเขา ป่าดิบแล้ง ป่าพรุ ป่าชายเลน

ป่าเต็งรังหรือป่าแดง ป่าเบญจพรรณ เป็นต้น)

ลักษณะพื้นที่ขอจัดตั้งป่าเป็นลักษณะเขาหินปูนสูงชัน ด้านล่างเป็นลักษณะป่าเบญจพรรณ

(๒) สภาพป่า (เช่น มีความสมบูรณ์ หรือเป็นป่าเสื่อมโทรมทั้งหมดหรือบางส่วน
เนื้อที่โดยประมาณของพื้นที่ที่มีความสมบูรณ์ หรือพื้นที่ป่าเสื่อมโทรม และอยู่บริเวณทิศใดของพื้นที่ป่า)

ลักษณะสภาพป่าเป็นเขาหินปูนตั้งแต่ด้านทิศตะวันตกยาวไปหาทางด้านทิศตะวันออก ตามชาย
เขาด้านล่าง ทิศเหนือเป็นพื้นที่ราบมีสภาพเป็นหินมีต้นไม้ขึ้นเป็นลักษณะป่าเสื่อมโทรมถึงป่ากำลังฟื้นตัว
ทางทิศด้านทิศตะวันออกเป็นบ่อน้ำที่ผ่านการสัมปทานหินและมีต้นไม้ขึ้นประปรายบนเนินหิน

(๓) พันธุ์ไม้หลักที่พบเห็นได้ในป่า

พันธุ์ไม้ที่ขึ้นเองตามธรรมชาติ ทั้งก่อน กระถินยักษ์ สกุณี ประดู่ กัลยป่า แดง ไม้ที่ปลูก สัก ประดู่

(๔) สัตว์ป่าที่พบเห็นได้ในป่า

กระรอก กระแต หนู ค้างคาว นกชนิดต่างๆ

(๕) แหล่งน้ำที่พบเห็นได้ในป่า (สามารถระบุได้มากกว่าหนึ่งแหล่งน้ำ)

- | | |
|---|--|
| <input type="checkbox"/> น้ำตก..... | <input type="checkbox"/> บ่อน้ำพุร้อน..... |
| <input type="checkbox"/> แม่น้ำ..... | <input type="checkbox"/> ลำธาร..... |
| <input type="checkbox"/> คลอง..... | <input type="checkbox"/> บึง..... |
| <input checked="" type="checkbox"/> อื่น ๆ บ่อน้ำจากการขุดสัมปทานหิน..... | |

(๖) ทรัพยากรธรรมชาติอื่น ๆ ที่พบเห็นได้ในป่า

๕. อื่น ๆ

๖. ข้าพเจ้าขอรับรองว่าจะเป็นผู้นำเจ้าหน้าที่ออกไปตรวจสอบและรังวัดแนวเขต พื้นที่ที่ขอจัดตั้งป่าชุมชนในวันและเวลาที่เจ้าหน้าที่นัดหมาย

พร้อมนี้ได้แนบเอกสารและหลักฐานมาเพื่อประกอบการพิจารณาด้วย ดังนี้

- รายชื่อและประวัติของผู้ร่วมขอจัดตั้งป่าชุมชนโดยสังเขป (คนช. ๖-๑ (๑))
- รายชื่อคณะกรรมการจัดการป่าชุมชน (คนช. ๖-๑ (๒))
- แผนที่แสดงอาณาเขตและเขตติดต่อของพื้นที่ที่ขอจัดตั้งป่าชุมชนโดยสังเขป
- แผนจัดการป่าชุมชนที่จัดทำขึ้นตามระเบียบคณะกรรมการนโยบายที่ออกตามความใน

มาตรา ๑๗

หนังสือยินยอมให้จัดตั้งป่าชุมชนจากกรมทรัพยากรทางทะเลและชายฝั่ง กรณีที่เป็นการนำพื้นที่ป่าหรือป่าสงวนแห่งชาติที่เป็นป่าชายเลนมาขอจัดตั้งเป็นป่าชุมชน

กรณี การยื่นคำขอจัดตั้งป่าชุมชนขนาดใหญ่ เนื้อที่มากกว่าสามพันไร่ขึ้นไป ผู้ยื่นคำขอจัดตั้งป่าชุมชนต้องแสดงเอกสารประกอบให้เห็นว่ามีศักยภาพและมีความสามารถในการดูแลรักษาป่าชุมชนได้เป็นอย่างดีจนเป็นที่ประจักษ์

เอกสารและหลักฐานอื่น (ถ้ามี)

(ลงชื่อ)



ผู้ยื่นคำขอ

(นางสาวปิยนันท์ งามทอง)

ผู้ดูแลป่าชุมชน 9 ต. 25/11/๕๖

รายชื่อและประวัติของผู้ร่วมจัดตั้งป่าชุมชนโดยสังเขป

ชื่อป่าชุมชน... วนานิเวศวิทยา
 โดยผู้ขอจัดตั้งป่าชุมชนตามรายชื่อที่มอบให้... หมู่ที่ ๑ ตำบล วัฒนานคร อำเภอ วัฒนานคร จังหวัด วัฒนานคร
 เป็นผู้แทน เพื่อยื่นคำขอจัดตั้งป่าชุมชน

ชื่อ-นามสกุล	หมายเลขบัตรประชาชน	เบอร์โทรศัพท์	ประวัติโดยสังเขป				** ลงลายมือชื่อ			
			ที่อยู่เลขที่	ระยะเวลาที่อาศัยอยู่ในชุมชนที่ขอจัดตั้ง (ปี)	* การดำเนินการร่วมกับชุมชน					
					๑	๒	๓	๔	๕	
ท.ส. กัลยา มะณี	3-2601-00273-56-7		149	10	/				X	ถวิลภา ม.ณี
ท.ส. เพชรเกียรติ กิ่งหมื่น	3-2604-00939-96-0		40	60	/					เพชรเกียรติ กิ่งหมื่น
นางฉลิมผู้โอบ	3-2504-01124-92-7		492	90	/					นาง ฉลิม ผู้โอบ
ท.ส. เต็มวัน นิ่มประเสริฐ	3-2601-00273-47-8		140	35	/					ท.ส. เต็มวัน นิ่มประเสริฐ
นางทองดี นิ่มสา	3-2604-00919-29-9		207	60	/					นาง ทองดี นิ่มสา
นางฉลิ้ง นิ่มโอบ	3-2604-00947-17-2		155	60	/					นาง ฉลิ้ง นิ่มโอบ
นายทองม สีขันธ์งาม	3-2504-007-41-88-4		105	50	/					นาย ทองม สีขันธ์งาม
นางศุภมาส นิ่มสา	1-2504-0082-11-6		105	30	/					นาง ศุภมาส นิ่มสา
ท.ส. รัตติกาล นิ่มโอบ	3-2099-00367-54-8		348	20	/					ท.ส. รัตติกาล นิ่มโอบ
ท.ส. นิ่ม นิ่มสา	3-2504-00944-31-9		221	60	/					ท.ส. นิ่ม นิ่มสา
นางฉลิ้ง นิ่มโอบ	3-2504-00961-20-0		249	60	/					นาง ฉลิ้ง นิ่มโอบ

ชื่อ-นามสกุล	หมายเลขบัตรประจำตัวประชาชน	เบอร์โทรศัพท์	ประวัติโดยสังเขป				** ลงลายมือชื่อ		
			ที่อยู่เลขที่	ระยะเวลาที่อาศัยอยู่ในชุมชนที่ขอจัดตั้ง (ปี)	* การดำเนินการกิจกรรม				
					๑	๒		๓	๔
นางสมศรี อธิราช	3-2504-00085-31-0		105	40	/			สมศรี อธิราช	
นายสุวิทย์ อธิราช	3-2504-00948-76-4		215	50	/			สุวิทย์ อธิราช	
นางสาวสุวิทย์ อธิราช	3-2504-00690406		861	59	/			สุวิทย์ อธิราช	
นางสาวสุวิทย์ อธิราช	3-2504-00672-92-1		51	60	/			สุวิทย์ อธิราช	
นางสาวสุวิทย์ อธิราช	3-2504-00950-40-8		230	60	/			สุวิทย์ อธิราช	
นางสาวสุวิทย์ อธิราช	3-2504-00989-18-8		190	45	/			สุวิทย์ อธิราช	
นางสาวสุวิทย์ อธิราช	3-2504-00939-66-8		27	40	/			สุวิทย์ อธิราช	
นางสาวสุวิทย์ อธิราช	3-2504-00001-99-7		199	40	/			สุวิทย์ อธิราช	
นางสาวสุวิทย์ อธิราช	3-2504-00187-46-1		950	50	/			สุวิทย์ อธิราช	
นางสาวสุวิทย์ อธิราช	3-2504-00940-23-2		126	45	/			สุวิทย์ อธิราช	
นางสาวสุวิทย์ อธิราช	3-2504-00939-69-2		85	40	/			สุวิทย์ อธิราช	

ชื่อ-นามสกุล	หมายเลขบัตรประจำตัวประชาชน	เบอร์โทรศัพท์	ประวัติโดยสังเขป				** ลงลายมือชื่อ			
			ที่อยู่เลขที่	ระยะเวลาที่อาศัยอยู่ในชุมชนที่ขอจัดตั้ง (ปี)	* การดำเนินการกิจกรรมร่วมกับชุมชน					
					๑	๒		๓	๔	๕
คุณนงนุช สอน	๙-๙๙๐๔-๐๐๙๔๘-๘๗-๐		๑๙๒	๖๐	/					นงนุช สอน
คุณทองแดง สอนโพธิ์	๙-๙๙๐๕-๐๐๖๖๓-๙๙-๘		๙๒๐/๑	๒๐	/					ทองแดง สอนโพธิ์
คุณทองดี สอนดี	๙-๙๙๑๒-๐๐๗๗๐-๓๙-๓		๒๕๓	๔๕	/					ทองดี สอนดี
คุณ. นริศไพท นอนนา	๙-๙๙๐๒-๐๐๙๔๔-๙๐-๗		๙๖๗	๒๐	/					นริศไพท นอนนา
คุณกัญญา สอนดี	๙-๙๙๑๒-๐๐๙๗๓-๗๙-๓		๒๕๓	๔๕	/					กัญญา สอนดี
คุณทอง นาทอง	๙-๙๙๐๔-๐๐๙๔๕-๘๘-๙		๒๖๕	๖๐	/					ทอง นาทอง
คุณ. นริศนริศ สอนนา	๙-๙๙๐๔-๐๐๙๔๔-๖๖-๑		๑,๒,๕	๔๐	/					นริศนริศ
คุณคนนิศ สอนนา	๙-๙๖๖๓-๐๐๒๖๖-๒๖-๒		๑๙๑	๓๐	/					คนนิศ สอนนา
คุณสมรนา สอนนา	๙-๙๙๐๔-๐๐๙๓๙-๙๒-๖		๓๑	๖๐	/					สมรนา สอนนา
คุณ. สอนนิศ สอนนา	๑-๙๙๐๔-๐๐๑๔๔-๙๕-๔		๓๑	๓๕	/					สอนนิศ สอนนา
คุณนิศ สอนนา	๙-๙๙๐๔-๐๐๙๔๔-๙๒-๗		๕๕	๖๐	/					นิศ สอนนา









ชื่อ-นามสกุล	หมายเลขบัตรประจำตัวประชาชน	เบอร์โทรศัพท์	ประวัติโดยสังเขป				** งดถ่ายมือชื่อ		
			ที่อยู่เลขที่	ระยะเวลาที่อาศัยอยู่ในชุมชนที่ขอจัดตั้ง (ปี)	* การดำเนินงานกิจกรรม				
					๑	๒		๓	๔
นางชวลิต ศรีสง	3-2504-00947-66-1		166	60	/			นาย วัชรวิญ ศรีสง	
นางสาวรุ่ง ศรีสง	3-2504-00947-69-5		398	10	/			พ.ศ. ๑๖๖๖ ๑๖๖๗	
นายประสิทธิ์ ศรีสง	3-2502-00651-66-1		36	10	/			215-111-111	
นายทิว มริชเตอร์	3-2504-00678-44-9		252	40	/			นางงกั้ว ขอนิมิตต์	
นางฉวีมาลี ศรีสง	3-2504-00947-65-0		167	30	/			พ.ศ. ๒๕๓๗	
นาง. จำปี สิงห์รัมย์	3-2502-0025821-7		136	20	/			ศรีสง 116/1605	
นางสาวสุภาวดี ศรีสง	3-1902-0033002-4		2307	60	/			นางสาวสุภาวดี ศรีสง	
นาง. ส. สมบัติ ศรีสง	3-2504-00018-07-6		209	30	/			สมบัติ 116/1605	
นางสมมาลี ศรีสง	3-6904-00011-68-4		208	40	/			สมมาลี 116/1605	
นายทีโป 116/1605	3-2504-00949-09-3		212	45	/			ทีโป 116/1605	
นางสุภาวดี ศรีสง	3-2504-00949-62-3		363	40	/			สุภาวดี 116/1605	

๕.

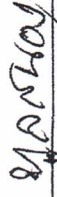
ชื่อ-นามสกุล	หมายเลขบัตรประจำตัวประชาชน	เบอร์โทรศัพท์	ประวัติโดยสังเขป				** ลงลายมือชื่อ			
			ที่อยู่เลขที่	ระยะเวลาที่อาศัยอยู่ในชุมชนที่ขอจัดตั้ง (ปี)	* การดำเนินการกิจกรรมร่วมกับชุมชน					
					๑	๒		๓	๔	๕
นางอานณาพร แซ่แต้ว	3-2504-00944-68-8		163	40	/					อานณาพร แซ่แต้ว
นางอานณาพร แซ่แต้ว	3-2504-00944-13-2		24	30	/					อานณาพร แซ่แต้ว
นางอานณาพร แซ่แต้ว	3-2504-00944-181		163	40	/					อานณาพร แซ่แต้ว
นางอานณาพร แซ่แต้ว	3-2504-00944-336		418	61	/					อานณาพร แซ่แต้ว
นางอานณาพร แซ่แต้ว	3-2504-00944-01-3		367	30	/					อานณาพร แซ่แต้ว
นางอานณาพร แซ่แต้ว	3-2504-00944-36-6		35	30	/					อานณาพร แซ่แต้ว
นางอานณาพร แซ่แต้ว	3-2504-00944-02-8		181	60	/					อานณาพร แซ่แต้ว
นางอานณาพร แซ่แต้ว	3-2504-00944-19-7		175	60	/					อานณาพร แซ่แต้ว
นางอานณาพร แซ่แต้ว	3-2504-00944-96-1		46	60	/					อานณาพร แซ่แต้ว
นางอานณาพร แซ่แต้ว	3-2504-00181-81-1		27A	40	/					อานณาพร แซ่แต้ว
นางอานณาพร แซ่แต้ว	3-2504-00748-07-2		134	60	/					อานณาพร แซ่แต้ว

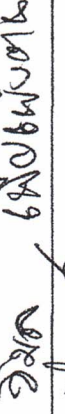
ชื่อ-นามสกุล	หมายเลขบัตรประจำตัวประชาชน	เบอร์โทรศัพท์	ประวัติโดยสังเขป				** ลงลายมือชื่อ				
			ที่อยู่เลขที่	ระยะเวลาที่อาศัยอยู่ในชุมชนที่ขอจัดตั้ง (ปี)	* การดำเนินงานกิจกรรม						
					๑	๒		๓	๔		
นางสาว นพพร	1-2504-99001-38-6		56	65	/						ฉัตร ทาทอง
นายสุวัฒน์ วัฒนพงษ์	3-2103-00843-09-4		71	45	/						นายสุวัฒน์ วัฒนพงษ์
นางสาว นพพร	3-2504-00960-52-9		233	60	/						นาง นพพร วัฒนพงษ์
นางสาว นพพร วัฒนพงษ์	3-2504-00947-78-4		168	40	/						นางสาว นพพร วัฒนพงษ์
นางสาว นพพร วัฒนพงษ์	2-2504-00022-16-2		247	45	/						น.ร. นพพร วัฒนพงษ์
นางสาว นพพร วัฒนพงษ์	3-2504-00603-20-1		281	60	/						นางสาว นพพร วัฒนพงษ์
นางสาว นพพร วัฒนพงษ์	3-2504-00944-93-9		293	58	/						นางสาว นพพร วัฒนพงษ์
นางสาว นพพร วัฒนพงษ์	3-2504-00944-95-6		111	50	/						นางสาว นพพร วัฒนพงษ์
นางสาว นพพร วัฒนพงษ์	3-2504-00950-43-2		221	44	/						นางสาว นพพร วัฒนพงษ์
นางสาว นพพร วัฒนพงษ์	3-2504-00951-06-1		271	30	/						นางสาว นพพร วัฒนพงษ์
นางสาว นพพร วัฒนพงษ์	3-2504-00948-19-6		177	40	/						นางสาว นพพร วัฒนพงษ์
นางสาว นพพร วัฒนพงษ์	3-2504-00138-00-0		145	50	/						นางสาว นพพร วัฒนพงษ์
นางสาว นพพร วัฒนพงษ์	3-2504-00747-40-8		266	50	/						นางสาว นพพร วัฒนพงษ์
นางสาว นพพร วัฒนพงษ์	3-2504-00747-40-8		164	20	/						นางสาว นพพร วัฒนพงษ์

รายชื่อคณะกรรมการจัดการป่าชุมชน

ลำดับ	ชื่อ - สกุล	อายุ	ตำแหน่ง	* ลงลายมือชื่อ
๑.	นายวัฒนา พาทอน	๕๔	ประธานกรรมการจัดการป่าชุมชน	
๒.	นายอาทิตย์ สุขสำราญ	๔๔	รองประธานกรรมการจัดการป่าชุมชน	
๓.	นายทูลสนอง ก่ออำไพ	๕๑	กรรมการ	
๔.	นายทองนาค มูลเชื้อ	๕๔	กรรมการ	
๕.	นายณรงค์ ทองสีกล้า	๖๑	กรรมการ	
๖.	นางวิมล เพ็ญเพ็งตัน	๕๑	กรรมการ	
๗.	นายไพฑูรย์ นาคนวล	๕๗	กรรมการ	
๘.	นายทองสุข สาระ	๕๕	กรรมการ	
๙.	นายสมญา แยมศรี	๖๗	กรรมการ	
๑๐.	นายสำราญ ภูทองบ่อ	๖๗	กรรมการ	

หมายเหตุ : * ขอรับรองว่าเป็นผู้มีความสมัครใจและไม่มีลักษณะต้องห้ามการเป็นกรรมการจัดการป่าชุมชน
ตามระเบียบคณะกรรมการนโยบายที่ออกตามความในมาตรา ๔๒ วรรคสอง

แผนที่ที่พอสังเขปป่าชุมชนบ้านเขาสิงโต
หมู่ที่ ๙ ตำบลบ้านแก่ง อำเภอเมืองสระแก้ว จังหวัดสระแก้ว

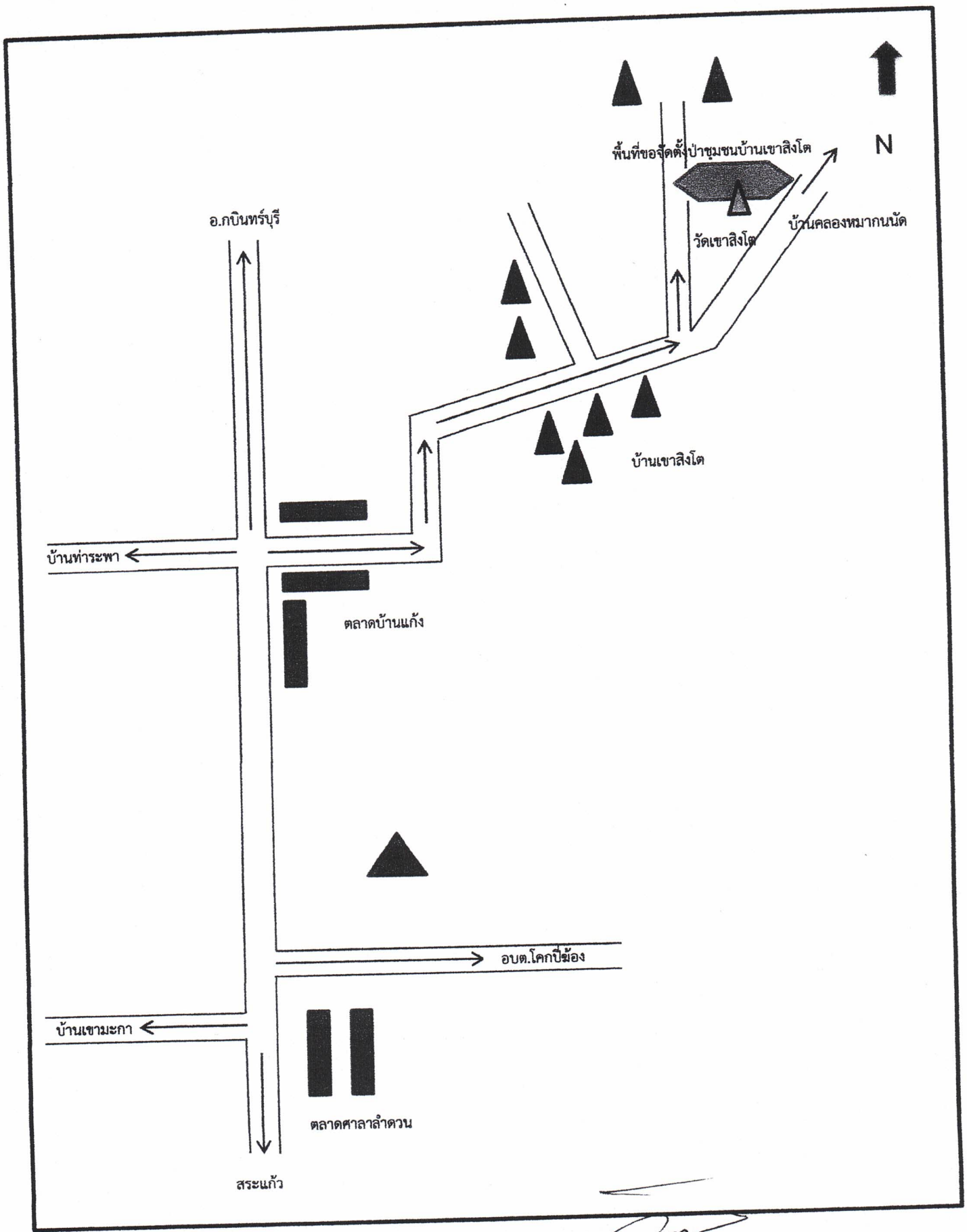

X

นาย...
นาย...
...

แผนที่แสดงลักษณะภูมิประเทศขอบเขตป่าชุมชนบ้านเขาสิงโต
 บ้านเขาสิงโต หมู่ที่ ๙ ตำบลบ้านแก่ง
 อำเภอเมืองสระแก้ว จังหวัดสระแก้ว
 แปลงที่ ๑ เนื้อที่ ๖๐ ไร่ ๓ งาน ๘๐ ตารางวา
 มาตรการส่วน ๑: ๕๐,๐๐๐ รวบรวมหมายเลข ๕๕๓๖ IV

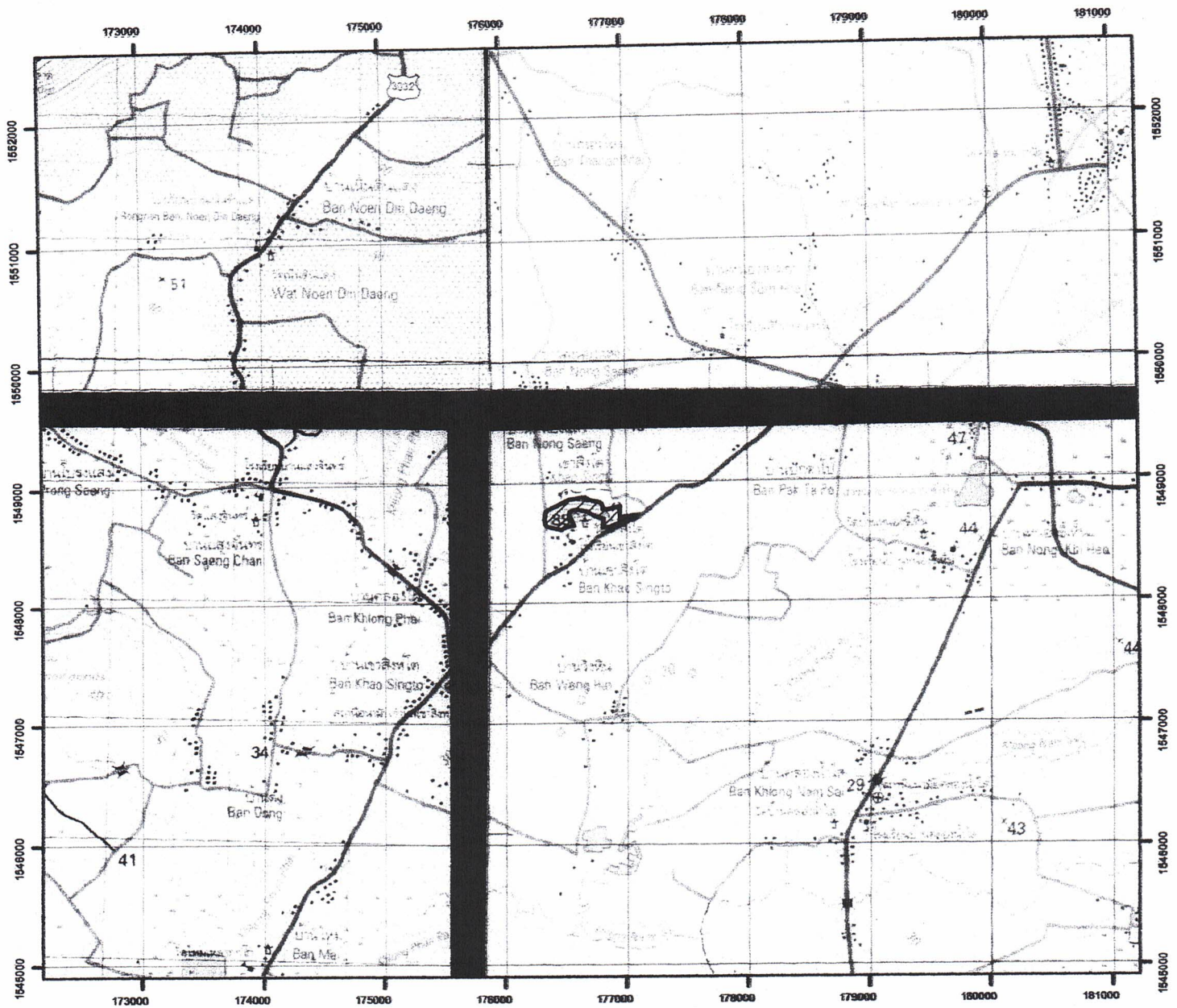

คำอธิบายสัญลักษณ์



ขอบเขตแสดงพื้นที่เพื่อการอนุรักษ์
 จำนวน เนื้อที่ ๖๐-๓-๘๐ ไร่

Map Datum : WGS 84 Zone 48 P

ลงชื่อ  เจ้าหน้าที่ผู้ตรวจสอบ
 (นายณัฐ นวลงาม)
 ตำแหน่ง ช่างสำรวจ

ลงชื่อ 
 (นายเสรี เกษติ)
 ตำแหน่ง ผู้อำนวยการส่วนจัดการป่าชุมชน

ลงชื่อ 
 (นายอภิรักษ์ คชินทร)
 ตำแหน่ง ผู้อำนวยการศูนย์ป่าไม้สระแก้ว

ลงชื่อ 
 (นายฉัตรพร ใสเมฆวัตร)
 ตำแหน่ง ผู้อำนวยการสำนักจัดการทรัพยากรป่าไม้ที่ ๙ สาขาปราจีนบุรี

แผนที่ออร์โธรีซีเชิงเลขแสดงแนวเขตป่าชุมชนบ้านเขาสิงโต
 บ้านเขาสิงโต หมู่ที่ ๔ ตำบลบ้านแก่ง
 อำเภอเมืองสระแก้ว จังหวัดสระแก้ว
 แปลงที่ ๑ เนื้อที่ ๖๐ ไร่ ๓ งาน ๘๐ ตารางวา
 มาตราส่วน ๑ : ๖,๐๐๐ ระวางหมายเลข ๕๔๓๖ IV

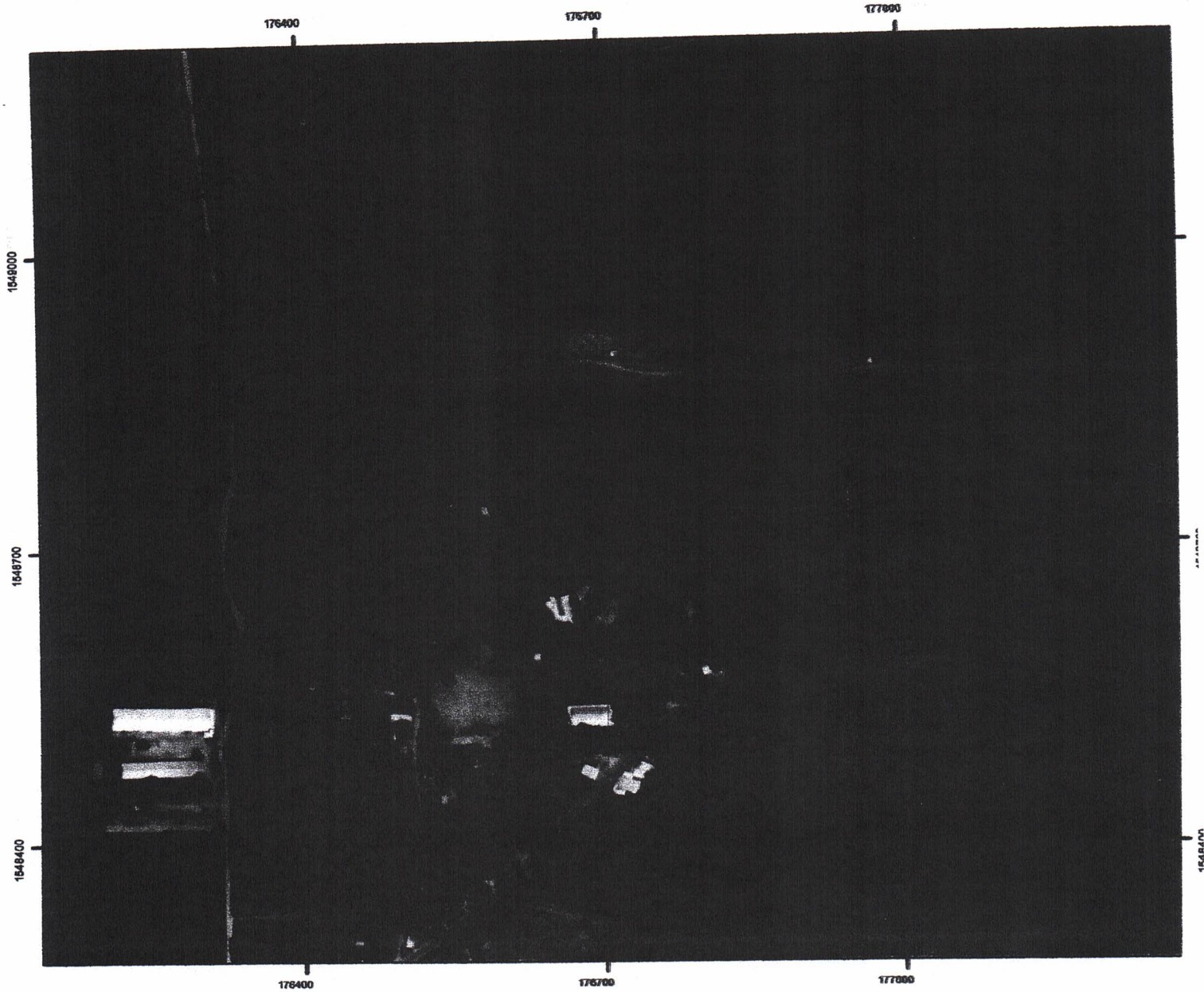



คำอธิบายสัญลักษณ์

 ขอบเขตแสดงพื้นที่เพื่อการอนุรักษ์
 จำนวน เนื้อที่ ๖๐-๓-๘๐ ไร่

Map Datum : WGS 84 Zone 48 P

ลงชื่อ  เจ้าหน้าที่ผู้ตรวจสอบ
 (นายเมธี นวลงาม)
 ตำแหน่ง ช่างสำรวจ

ลงชื่อ 
 (นายอภิรักษ์ ศุขินทร)
 ตำแหน่ง ผู้อำนวยการศูนย์ป่าไม้สระแก้ว

ลงชื่อ 
 (นายเสรี เกษะดี)
 ตำแหน่ง ผู้อำนวยการส่วนจัดการป่าชุมชน

ลงชื่อ 
 (นายณพัทธ์พลวรม โสมณวัตร)
 ตำแหน่ง ผู้อำนวยการสำนักจัดการทรัพยากรป่าไม้ที่ ๔ สาขาปราจีนบุรี